ДЕПАРТАМЕНТ
ТОРГОВЛИ И УСЛУГ
ГОРОДА МОСКВЫ

Московские
ЯРМАРКИ
ГОСУДАРСТВЕННОЕ БЮДЖЕТНОЕ УЧРЕЖДЕНИЕ

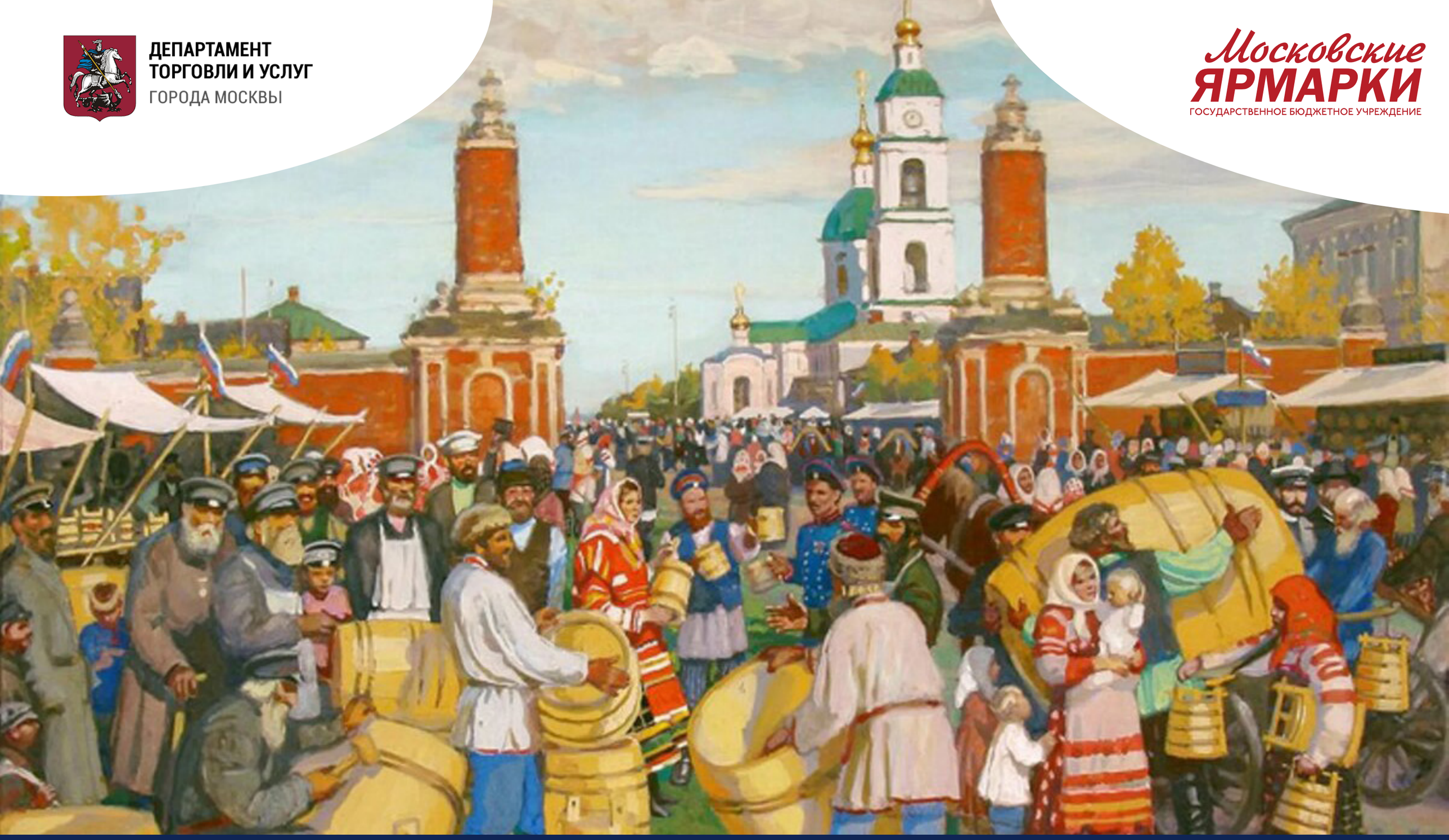

МЕЖРЕГИОНАЛЬНЫЕ ЯРМАРКИ

ПРИГЛАШАЕМ ВАС ПРИНЯТЬ УЧАСТИЕ В МЕЖРЕГИОНАЛЬНЫХ ЯРМАРКАХ НА ТЕРРИТОРИИ ГОРОДА МОСКВЫ, НА КОТОРЫХ ТОРГОВЫЕ МЕСТА ТОВАРОПРОИЗВОДИТЕЛЯМ ПРЕДОСТАВЛЯЮТСЯ БЕСПЛАТНО

- На ярмарках реализуется широкий ассортимент разнообразной сельскохозяйственной продукции ***(мясной, молочной и рыбной продукции, а также продукции пчеловодства, овощей и фруктов, хлебобулочных и кондитерских изделий).***
- Места для продажи товаров оборудованы торговым и холодильным оборудованием, которое предоставляется ***бесплатно***

В НАСТОЯЩЕЕ ВРЕМЯ НА ТЕРРИТОРИИ ГОРОДА МОСКВЫ ФУНКЦИОНИРУЕТ 46 ПЛОЩАДОК

СТИЛЬ «ФРАНЦИЯ»

ЦАО, Арбат, Б. Николопесковский пер., вл. 8
ЦАО, Басманный, Бакунинской ул., вл. 24
САО, Дмитровский, пересечение Дмитровского ш. и ул. Лобненская
САО, Савеловский, Нижняя Масловка ул., вл. 2
САО, Бескудниковский, Бескудниковский бульвар, вл. 59
СВАО, Бутырский, Милашенкова ул., вл. 14
СВАО, Ярославский, Ярославское шоссе, вл. 111
СВАО, Отрадное, Алтуфьевское шоссе, вл. 30Г
СВАО, Отрадное, Отрадная ул., вл. 16
СВАО, Южное Медведково, Полярная ул., вл. 10
ВАО, Перово, Зелёный пр-т, вл. 2
ВАО, Вешняки, Кетчерская ул., вл. 4Б (напротив)
ВАО, Ивановское, Челябинская ул., вл. 15
ЮВАО, Кузьминки, Юных Ленинцев ул., вл. 52
ЮВАО, Рязанский, Академика Скрябина ул., вл. 4
ЮАО, Орехово-Борисово Северное, ул. Домодедовская, вл. 12
ЮАО, Бирюлево Восточное, Михневская ул., вл. 9/1
ЮАО, Царицыно, Пролетарский пр-т, вл. 24
ЮАО, Бирюлево-Западное, Булатниковский проезд, вл. 14
ЮАО, Чертаново Южное, Россошанский пр-д, вл. 8, к. 2
ЮАО, Зябликово, Ореховый бульвар, вл. 24
ЗАО, Раменки, Раменки ул., вл. 3
ЗАО, Фили-Давыдково, Ватутина ул., вл. 18, к. 2
ЗАО, Можайский, Барвихинская ул., вл. 6
ЗАО, Ново-Переделкино, Чоботовская ул., вл. 1
СЗАО, Хорошово-Мневники, Саляма Адиля ул., вл. 4
СЗАО, Южное Тушино, Свободы ул., вл. 57

СТИЛЬ «ФЕРМЕРСКАЯ ЯРМАРКА»

ВАО, Соколиная гора, Семеновская площадь, вл. 4

В связи с увеличением потребительского спроса, Правительством Москвы до конца 2021 года запланировано к открытию ещё порядка 17 площадок

СТИЛЬ «ЗАМОК»

ВАО, Новокосино, Городецкая ул., вл. 1
ЮВАО, Кузьминки, Перерва ул., вл. 52

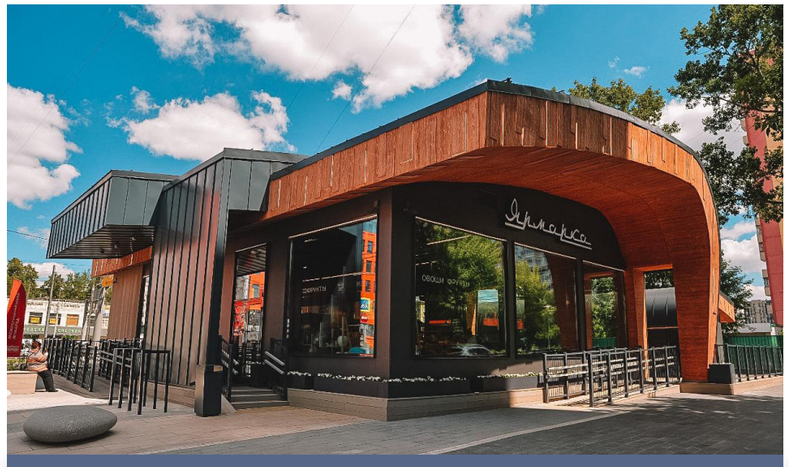

СТИЛЬ «ЭКО»

СВАО, Марьина роща, Октябрьская ул., вл. 42

КОНСТРУКЦИИ МЕЖРЕГИОНАЛЬНЫХ ЯРМАРОК

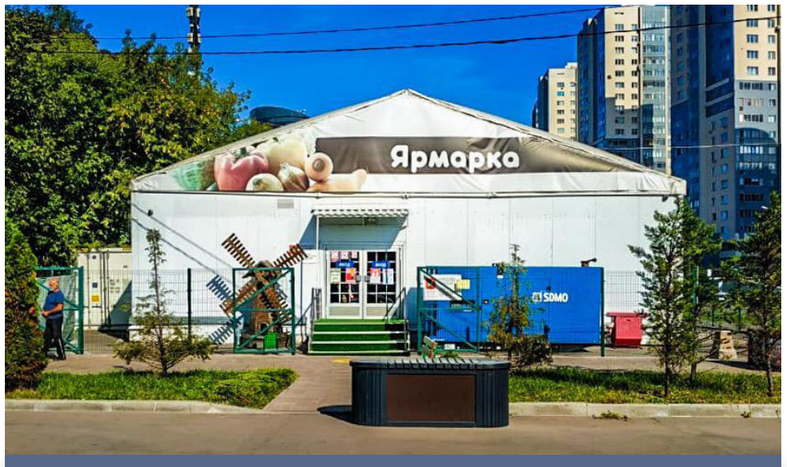

СТИЛЬ «РОДЕР» (ШАТЕР)

САО, Хорошевский, проезд Березовой рощи, вл. 2 (напротив)
ЗАО, Очаково-Матвеевское, Матвеевская ул., вл. 2

СТИЛЬ «КУПЕЧЕСКИЙ»

ВАО, Косино – Ухтомский, Святоозерская ул., вл. 1
ЮАО, Братеево, Ст. м. Алма-Атинская

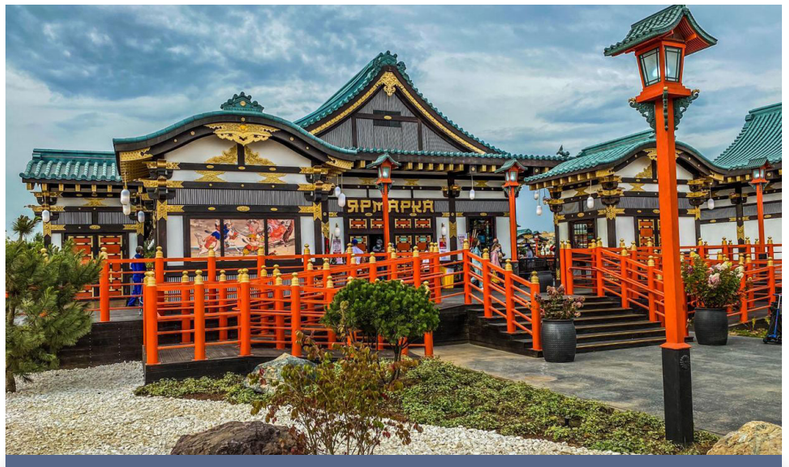

СТИЛЬ «ЯПОНИЯ»

СЗАО, Куркино, пересечение ул. Соколово-Мещерская и ул. Юровская

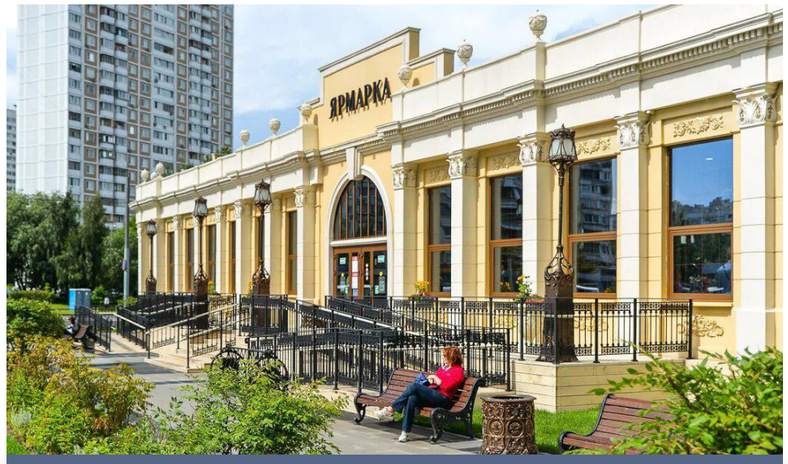

СТИЛЬ «АМПИР»

ЮВАО, Кузьминки, Волгоградский пр-т, 119
ЮЗАО, Северное Бутово, Старокачаловская ул., вл. 5а
СВАО, Алтуфьевский, Костромская ул., вл. 20
САО, Восточное Дегунино, Дубнинская ул., вл. 8А
ЗелАО, Савёлки, Яблоневая аллея, между корп. 317А и 313Б

СТИЛЬ «КРЫМ»

САО, Коптево, Коптевский б-р, вл. 18 (парк Бригантина)
ВАО, Гольяново, сквер у Гольяновского пруда
ЮАО, Бирюлево Восточное, Липецкая ул. (дублёр)
ЗелАО, Крюково, ул. Бульварная зона, 16 мкрн (у корп. 1606)

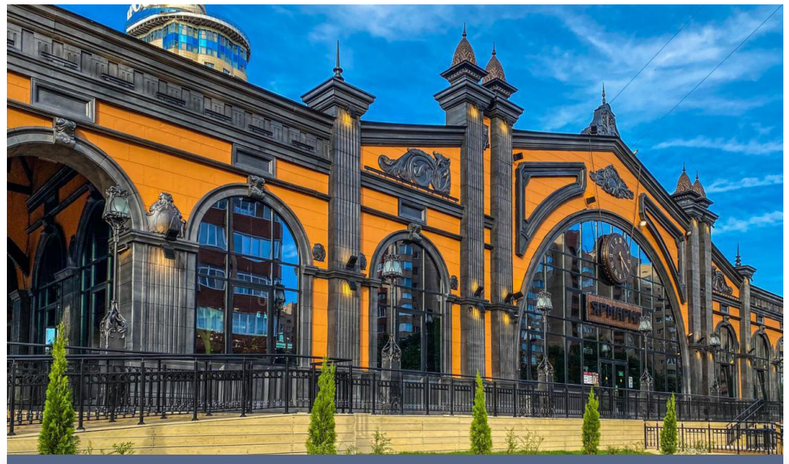

СТИЛЬ «ФРАНЦИЯ»

ЮЗАО, Черемушки, Профсоюзная ул., вл. 41

УЧАСТИЕ В МЕЖРЕГИОНАЛЬНЫХ ЯРМАРКАХ

- Торговые павильоны межрегиональных ярмарок имеют современный внешний вид и представлены в разных стилях, а также оборудованы системой вентиляции, отопления, кондиционирования, видеонаблюдения, для участников установлено торговое и холодильное оборудование, которое предоставляется бесплатно. Это обеспечивает комфортные условия как для участников, так и для посетителей, и позволяет проводить ярмарку в любое время года.

- Для участия в межрегиональных ярмарках участнику необходимо:
  - *обратиться в органы исполнительной власти субъекта Российской Федерации или иного государства-члена Евразийского экономического союза в сфере торговли, агропромышленного комплекса, сельского хозяйства, по месту производства продукции для направления ими соответствующей заявки в Департамент торговли и услуг города Москвы или в ГБУ «Московские ярмарки» с указанием контактных данных потенциальных участников;*
  - *направить в ГБУ «Московские ярмарки» анкету установленной формы с приложением необходимых документов на адрес электронной почты: mry@torg.mos.ru.*

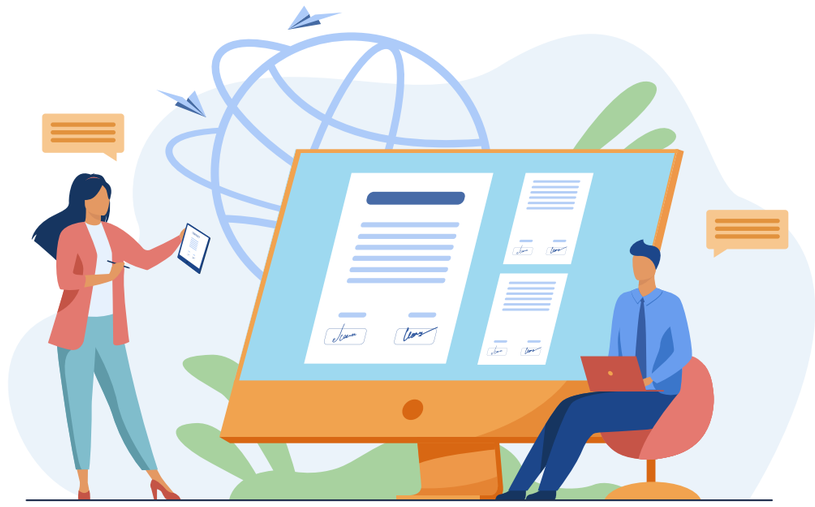

Образец анкеты и перечень необходимых документов размещены на официальном сайте ГБУ «Московские ярмарки»: www.fair.mos.ru, в разделе ***«Ярмарки и Фестивали /Межрегиональные ярмарки/Участникам».***

С более подробной информацией об участии можно ознакомиться на официальном сайте ГБУ «Московские ярмарки» по адресу: www.fair.mos.ru, или по тел. 8(499)128-76-37 доб. 131, 251, 8-977-523-78-08.